

## Perito Moreno: Pasarelas

Excursión clásica para **visitar sin exigencias físicas el Glaciar Perito Moreno desde El Calafate** y con amplio tiempo para recorrer sus balcones con tranquilidad al ritmo de cada persona. Se realizarán diversas paradas en puntos panorámicos dentro del Parque Nacional y la **visita a las pasarelas**, punto panorámico culminante. Es una actividad ideal para ser realizada por personas mayores o si se viaja con niños pequeños. También se puede sumar una **navegación opcional de 1 hora** frente a la pared norte del glaciar.

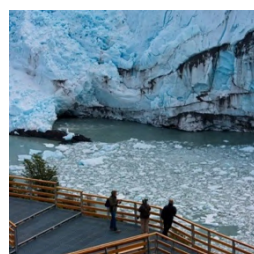
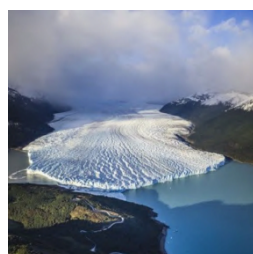

## Torres del Paine Full Day 4x4

Excursión full day partiendo y regresando a El Calafate en la que se **visita el Parque Nacional Torres del Paine en Chile**. Todo el recorrido se realiza en **vehículos Overland 4x4** permitiendo así reducir los tiempos de viaje hasta llegar al parque nacional. Se realizan **paradas en miradores, lagunas y puntos panorámicos** desde donde se pueden apreciar las Torres del Paine desde diferentes ángulos. Es ideal para conocer esta zona de la Patagonia en sólo un día al **incluir almuerzo y una caminata guiada**.

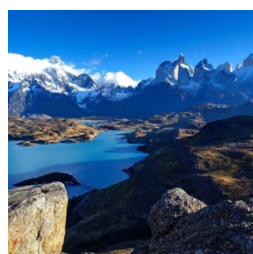
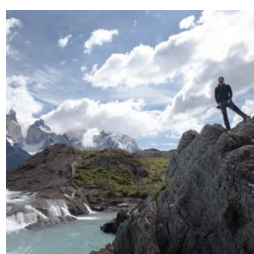



## Torres del Paine Full Day

Actividad de día completo partiendo desde El Calafate en la que se **visita el Parque Nacional Torres del Paine en Chile en confortables buses** y acompañados por guías especializados en la zona. Podrán apreciar las Torres del Paine desde diferentes ángulos haciendo **paradas en miradores, lagunas y puntos panorámicos**. El tour **incluye una vianda y un trekking guiado**, lo que lo hace ideal para conocer esta zona inhóspita de la Patagonia en sólo un día.

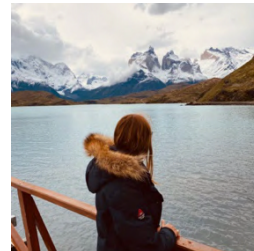

## Estancia 25 de Mayo

Excursión en la que se visita la Estancia 25 de mayo. Es un lugar ideal para descansar y disfrutar del paisaje **al pie del Cerro Calafate y a muy pocas cuadras del centro de la ciudad**. El lugar cuenta con 17.000 hectáreas de campo con historia que remonta a los orígenes de la ciudad de El Calafate. Podrá observar el **arreo de ovejas con perros**, visitará los corrales de la estancia y habrá una demostración de **esquila de ovejas**. Terminará con una cena de cordero patagónico en el restaurante “El Quincho” y un show folclórico.





## Estancia Nibepo Aike

La excursión Nibepo Aike es la única en la que se visita una estancia **ubicada dentro del Parque Nacional los Glaciares frente al Lago Roca** en un marco de inigualable belleza. También, es la única que continúa realizando las tareas tradicionales por las que se hicieron famosas las estancias patagónicas. Ofrece una demostración de **esquila y arreo de ovejas, destreza criolla, caminata por el casco de la estancia o cabalgata**. Al final de la visita, se disfruta de un típico **cordero al asador** con ensaladas y postre.



## Patagonia Night Tour

Patagonia Night Tour es una excursión que **combina el avistaje de estrellas a cielo abierto con telescopio, proyecciones sobre galaxias, nebulosas y estrellas**, repasando las constelaciones y su mitología, astrofotografía y light painting, todo explicado por un astrónomo con más de 10 años de experiencia. **Visitarán y recorrerán la Estancia El Galpón del Glaciar que ofrece condiciones ideales para contemplar el cielo patagónico** y disfrutarán de una cena diferente en una excursión perfecta para su último día en El Calafate.



# Patagonia Night Experience

Esta excursión es única en su tipo en toda la Patagonia ya que combina el **avistaje de estrellas a cielo abierto con telescopio**, proyecciones sobre las galaxias, nebulosas y estrellas, repasando las constelaciones y su mitología siempre explicado por un astrónomo, **cena a la luz de las velas** con fogón en un antiguo puesto de estancia y una **travesía nocturna en Land Rovers 4x4**. Se podrá disfrutar de uno de los diez mejores cielos del mundo para el avistaje de estrellas y es ideal para un último día en El Calafate.

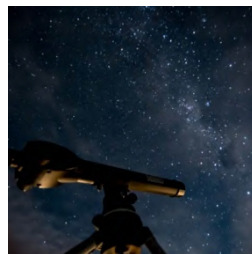

# Calafate Fishing - Día completo

En El Calafate, los amantes de la **pesca deportiva con mosca** tienen la oportunidad de aprovechar una intensa **jornada full day** de la mano de Calafate Fishing, quienes brindan todo lo necesario para disfrutar de la experiencia. Es una excursión orientada a aquellos simpatizantes de la pesca (principiantes o profesionales) que quieran practicar este deporte durante un día completo en El Calafate. Los guías cuentan con **amplia experiencia en la actividad y acabado conocimiento de la región sobre los mejores lugares de pesca**.

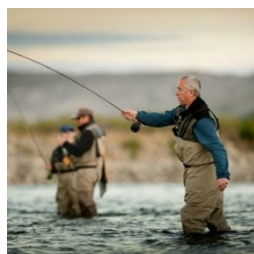

## Calafate Fishing - Medio día

En El Calafate, los amantes de la **pesca deportiva con mosca** tienen la oportunidad de aprovechar **media jornada** del día de la mano de Calafate Fishing, quienes brindan todo lo necesario para disfrutar de la experiencia. Es una excursión orientada a aquellos simpatizantes de la pesca (principiantes o profesionales) que quieran practicar este deporte durante el día de llegada o salida de El Calafate. Los guías cuentan con **amplia experiencia en la actividad y conocimiento de la región sobre los mejores lugares de pesca**.



## Chaltén full day: Invierno

Excursión invernal de día completo en la que se visita El Chaltén partiendo desde El Calafate. **Incluye paradas y caminatas tranquilas** en miradores, **almuerzo en restaurant** y tiempo libre para recorrer el típico pueblo de montaña, siempre **acompañados por un guía**. Visitarán el Mirador del Glaciar Viedma, el Centro de interpretación de Parques Nacionales, el Mirador de los Cóndores, el Chorrillo del Salto y el centro de la ciudad. Es una actividad para conocer El Chaltén de manera relajada durante los meses de invierno.

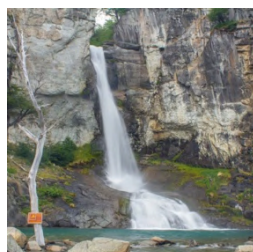
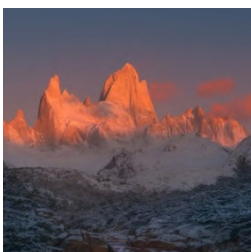

## Chaltén full day Trekking y Almuerzo

Excursión de día completo en la que se **visita El Chaltén partiendo desde El Calafate**. Incluye paradas y caminatas tranquilas en miradores, **almuerzo en restaurant** y tiempo libre para recorrer el típico pueblo de montaña, **siempre acompañados por un guía**. Visitarán el Mirador del Glaciar Viedma, el Centro de interpretación de Parques Nacionales, el Mirador de los Cóndores, el Chorrillo del Salto y el centro de la ciudad. **Es una actividad para conocer El Chaltén de manera relajada y sin exigencias físicas.**

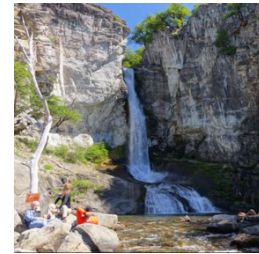

## Chaltén full day: Trekking Libre

Excursión full day iniciando desde El Calafate en la que podrán hacer **trekking autoguiado en la zona del Chaltén hacia el Monte Fitz Roy, Laguna Capri, Laguna Torre, entre otros**. Es un tour ideal para los amantes de la naturaleza ya que podrán recorrer de manera independiente durante 5-6 horas los famosos senderos de trekking que parten desde El Chaltén. **Podrán visitar miradores naturales** que ofrecen vistas hermosas de los cerros circundantes **y lagunas en medio del bosque patagónico** del Parque Nacional los Glaciares.

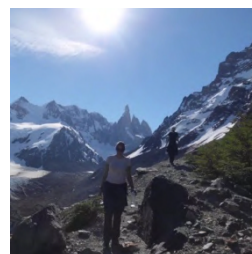
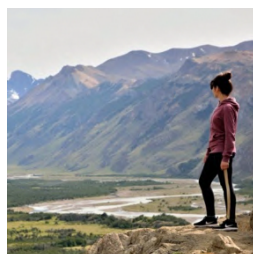

## Minitrekking en Perito Moreno

El Minitrekking es la excursión más completa para visitar el Glaciar Perito Moreno al incluir el **trekking sobre el hielo**, una caminata por la costa del lago frente al glaciar y por el bosque, una **navegación** por la pared sur del glaciar y la **visita a las pasarelas**. Se podrán apreciar grietas, seracs, sumideros y pequeñas lagunas. En la navegación, disfrutarán de un vaso de whisky con hielo del Glaciar Perito Moreno después de haber visitado y caminado sobre uno de los glaciares más famosos y únicos de su tipo en el mundo.



## Big Ice en Perito Moreno

Excursión de exigencia física cuya principal diferencia con el Minitrekking es que incluye una **caminata sobre el hielo de 3 horas y un trekking de 4 horas por el bosque** de lengas junto al Glaciar Perito Moreno, permitiendo llegar hasta su centro. Durante el Big Ice se podrán observar **increíbles lagunas azules, profundas grietas, eternos sumideros y, ocasionalmente, cuevas de hielo**. Podrá disfrutar de un pic-nic rodeado de una belleza inigualable y finalizará con una medida de whiskey con hielo del glaciar durante la navegación.



## Moreno Spirit: Navegación Corta

**Navegación de 1 hora de duración frente a la cara norte del Glaciar Perito Moreno, que es considerada la cara más bella. Si visitan el glaciar por su cuenta en auto, podrán complementar el paseo por las pasarelas con un acercamiento a la cara norte del glaciar desde el agua, teniendo la posibilidad de ver desde muy cerca témpanos flotantes y desprendimientos ocasionales.** También se puede incluir el traslado que es opcional desde su hotel en El Calafate al glaciar ida y vuelta.

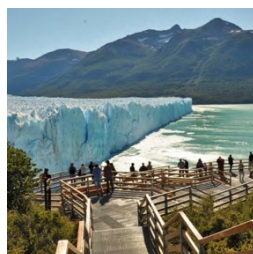

## Todo Glaciares: Upsala y Spegazzini

Es una de las navegaciones más importantes en la zona de El Calafate al **visitar los glaciares Upsala y Spegazzini combinándolo con un descenso en el bosque** desde donde se podrá hacer caminatas y disfrutar de una vista como nunca antes del Glaciar Spegazzini y Bahía de los Glaciares. **El Refugio Spegazzini, el cual ha sido recientemente inaugurado, le permitirá almorzar con vistas únicas del Glaciar Spegazzini.** Aquellos pasajeros que deseen un servicio más personalizado pueden optar por el servicio Captain's Club.

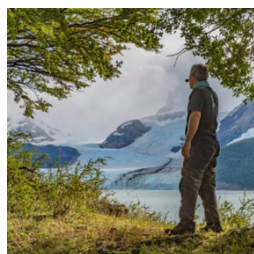



## Darwin Experience

En este tour visitarán la estepa patagónica de una manera única, **navegando en kayaks dobles por el Río Santa Cruz** desde el famoso paraje Charles Furh, ubicado en la desembocadura del Lago Argentino, hasta la Estancia El Rincón. Conocerán parte del **recorrido que Charles Darwin realizó a mediados del siglo 19** al explorar la zona. **Incluye almuerzo en el casco de la estancia** y la posibilidad de que algún pasajero vaya como acompañante si no desea hacer kayak.



## Experiencia Glaciares Gourmet

Glaciares Gourmet ofrece la **navegación más exclusiva del Parque Nacional Los Glaciares**, surcando las aguas del Lago Argentino a bordo del Crucero María Turquesa y visitando los **glaciares Upsala (uno de los más grandes), Spegazzini (el más alto) y Perito Moreno**. El crucero tiene capacidad para 200 pasajeros divididos en dos salones y está dirigido a aquellos que busquen atención personalizada y un servicio de excelencia en El Calafate. Se **incluye una caminata** de 1 hora en el bosque dentro del Canal Spegazzini.

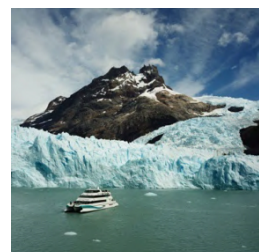



## Espíritu de los Glaciares

**(3 días y 2 noches)** El Crucero Santa Cruz ofrece un nivel de exclusividad y lujo en cuanto a excursiones sin precedentes en el Parque Nacional los Glaciares, permitiendo navegar frente a los **glaciares Upsala, Spegazzini, Mayo y Perito Moreno** mientras se disfruta de un excelente **servicio tipo gourmet** y se pernocta frente a estos hielos milenarios. Es una experiencia única a nivel mundial disponible sólo para algunos pocos viajeros que gusten del **lujo**, del **confort** y de alternativas diferentes a los tours tradicionales.

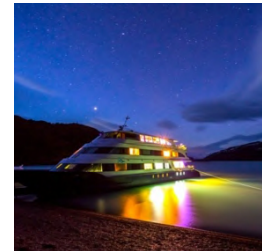

## Mayo Spirit Trek

Esta excursión **combina trekking en la montaña con navegación** por el Brazo Sur del Lago Argentino **visitando los glaciares del Cerro Mayo y Cerro Negro** desde El Calafate. Incluye descenso en Bahía Toro donde se realizará una caminata por el bosque mientras se disfrutaban de vistas panorámicas de un maravilloso paisaje que los dejará asombrados. La única manera de acceder a esta zona es por vía lacustre ya que estos glaciares se ubican dentro de **Seno Mayo** del Lago Argentino. También se **visitarán las pasarelas del Glaciar Perito Moreno**.

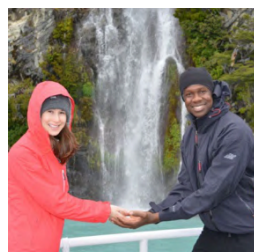



## Estancia Cristina: Upsala Trekking

**Glaciar Upsala + 4x4 + Trekking en el Cañadón de los Fósiles + Estancia Cristina.** La excursión Trekking de Estancia Cristina combina la **navegación por el Lago Argentino** hasta Estancia Cristina con una travesía 4x4 y un trekking por un Cañadón de Fósiles. Desde la estancia, **se trasladarán en vehículos 4x4** hasta el Mirador del Glaciar Upsala. Desde allí comienza el **trekking de 4 horas por el cañadón**, regresando a Estancia Cristina, mientras se pueden observar fósiles marinos recientemente dejados al descubierto por la acción glaciaria.

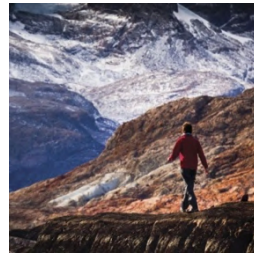
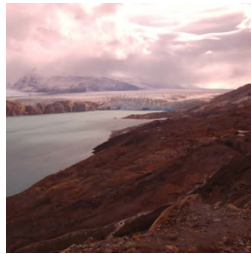

## Estancia Cristina: Upsala Discovery

**Glaciar Upsala + Estancia Cristina + 4x4 Mirador Upsala + Museo.** La excursión Discovery de Estancia Cristina combina la **navegación por el Lago Argentino** hasta la zona del Glaciar Upsala con un día de campo en la estancia. En Estancia Cristina, experimentará la aventura en una **travesía 4x4**, **admirando vistas panorámicas privilegiadas y únicas desde el Mirador del Glaciar Upsala** del frente Oriental del Glaciar Upsala y los glaciares que lo alimentan, Lago Guillermo, Hielo Patagónico Sur y Cordillera de los Andes.



## Estancia Cristina: Upsala Classic

**Glaciar Upsala + Estancia Cristina + Museo + Visita histórica y paseo.** Navegará por el Lago Argentino entre témpanos e imponentes paisajes con vistas del frente del Glaciar Upsala para luego desembarcar en Estancia Cristina. Allí permanecerá por 6 horas durante las cuales realizará una **visita guiada al Museo Costumbrista** (antiguo galpón de esquila), **caminará hasta el Río Caterina y la capilla del lugar y recorrerá el casco de la estancia.** Aquellos pasajeros que deseen, podrán almorzar en el restaurante de la estancia.

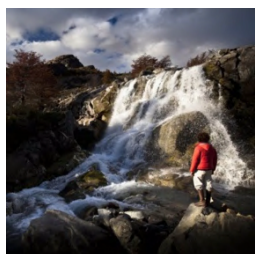

## Chaltén Full Day: Lago del Desierto

Espectacular excursión de día completo partiendo desde El Calafate en la que se **transita por El Chaltén** y el Cañadón del Río Las Vueltas, se **navega por el Lago del Desierto** y se camina durante 1 hora en el bosque hacia el Glaciar Vespigniani. La excursión ofrece excepcionales paisajes naturales con lagos, montañas, bosques y cerros, rodeados del Monte Fitz Roy y Cerro Torre. En el Lago del Desierto se navegará por este hermoso espejo de agua y se realizará un **trekking de montaña autoguiado hacia el Glaciar Vespigniani** en una zona casi inexplorada.

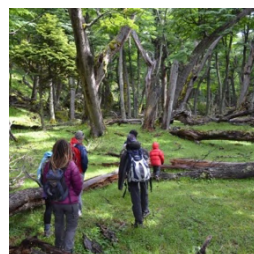
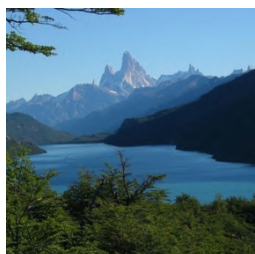

## Glaciar Sur Pioneros

Glaciar Sur Pioneros es una excursión en la que se visita el **Glaciar Perito Moreno de una manera única y diferente**, combinando navegaciones, trekking y almuerzo en estancia. El tour transita la antigua ruta de estancias hasta llegar a Nibepo Aike en el Lago Roca dentro del parque nacional. **Alternarán actividades de trekking en la montaña con navegaciones** en el Brazo Sur del Lago Argentino y vistas únicas del Glaciar Perito Moreno desde ángulos poco conocidos. Se termina con la **visita a las pasarelas** del glaciar.



## Glaciar Sur Aventura

Glaciar Sur Aventura visita el Glaciar Frías **combinando trayectos de trekking y navegaciones en botes semirígidos** por un paisaje glaciar casi inexplorado. Es una excursión de aventura única en su tipo al **visitar el extremo sur del Parque Nacional los Glaciares** mientras se disfruta de la naturaleza patagónica en su máxima expresión. En las diferentes navegaciones y trekkings se podrá deleitar con paisajes en ambientes cambiantes hasta llegar al **Anfiteatro de los Glaciares**, que es una verdadera línea de tiempo de la época glaciaria.

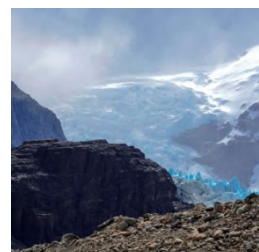

## Calafate Kayaks

La excursión Calafate Kayak es una actividad de medio día de duración en la que **recorrerán en kayaks dobles la Bahía Redonda y parte del Lago Argentino, frente a El Calafate**. Es una excursión ideal para aquellos que busquen una aventura diferente, sin alejarse de la ciudad, mientras disfrutan de vistas únicas de El Calafate y los cerros que la rodean. Esta navegación **permite observar bahías atractivas y reparadas por los alrededores de El Calafate, siempre acompañados por guías especializados**.



## Perito Moreno Kayak

La excursión permite disfrutar de una experiencia única en el mundo en la que se podrá realizar **kayak entre témpanos frente al Glaciar Perito Moreno**. Incluye **visita a las pasarelas del glaciar** y travesía en kayaks dobles frente al famoso Perito Moreno, lo que la convierte en una actividad fascinante para los amantes de la aventura al aire libre. Los témpanos se aprecian desde tan cerca que **se los puede tocar con las manos** mientras se disfruta de un paisaje de belleza natural sin comparación.



## Chaltén Full Day: Rafting

Excursión de rafting de 2 horas por el **Río Las Vueltas en El Chaltén**, atravesando rápidos divertidos y emocionantes de diferente dificultad, que llegan a ser de categoría III, en un entorno único de la Patagonia Argentina y teniendo al **Cerro Fitz Roy como marco de la aventura**. Podrán disfrutar de una experiencia única y totalmente diferente a las típicas actividades del Parque Nacional los Glaciares. Se ofrece iniciar la excursión partiendo desde El Calafate o El Chaltén y se incluye todo el equipo necesario y un **snack**.

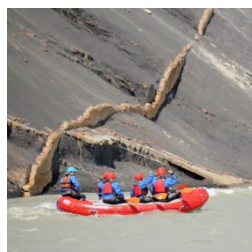

## Safari Experience: Tour Fotográfico

Descubra el paisaje patagónico a través del **avistaje de guanacos, cóndores, zorros entre otros animales autóctonos** de la zona de El Calafate visitando la Estancia 25 de Mayo. Recorra 80 millones de años de historia en un **safari 4x4 observando la evolución del terreno, una pared de ostras fosilizadas, un antiguo chenque Tehuelche**, vestigios de pueblos originarios que habitaron hace 10.000 años, estancieros pioneros y la flora y fauna actual. Es una excursión ideal para aprovechar una tarde libre al llegar a El Calafate o para la mañana del día de regreso.

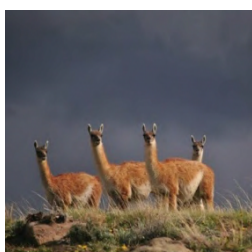
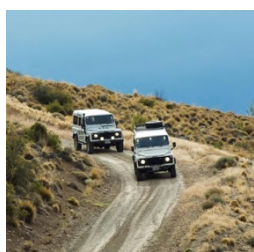

## Cerro Frías 4x4

Excursión de medio día en la que se visita el Cerro Frías en **vehículos Land Rover 4x4**. Este cerro, ubicado a sólo 25 km de El Calafate, no forma parte de la Cordillera de los Andes, permitiendo apreciar **vistas panorámicas espectaculares**, de las Torres del Paine, Cerro Fitz Roy, Cordón de los Cristales, Brazo Rico, Brazo Norte y cuerpo principal del Lago Argentino, la Boca del Diablo y las penínsulas de Magallanes y Avellaneda. En el camino, se atravesará un bosque de lengas y se **podrá apreciar flora y fauna autóctona**.

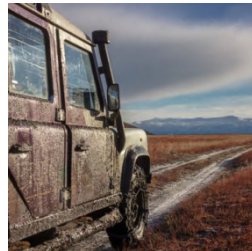

## Nativo Experience: Lagos y Cavernas

Nativo Experience es una excursión de medio día que ofrece un **enfoque antropológico e histórico** sobre el paso del hombre en la zona de El Calafate, redescubriendo las vivencias de las primeras expediciones que se aventuraron a lo desconocido por el Río Santa Cruz. Se enfoca en la historia de los primeros contactos de exploradores con los Tehuelches, **atravesando acantilados y maravillándose con vistas del lugar**. Podrá **almorzar o cenar dentro de una cueva**, disfrutando de una experiencia única en un ambiente totalmente natural.

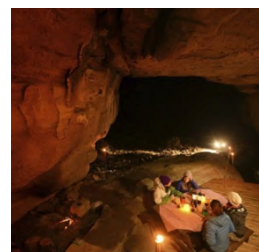
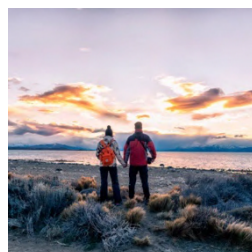
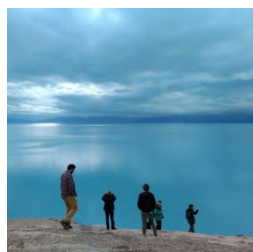
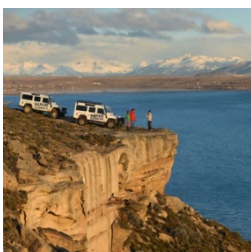



## Balcones de Calafate 4x4

Balcones de Calafate 4x4 es una excelente excursión en el caso de querer aprovechar una mañana o tarde libre en El Calafate. Se **visitará en vehículos 4x4 el Cerro Wuiliche** ubicado justo detrás de la ciudad realizando **paradas en miradores naturales** desde donde se aprecia la ciudad de El Calafate, el cuerpo principal del Lago Argentino, la zona de acumulación de glaciares, la Cordillera de los Andes, entre otros. Finalmente, se **visitará la Estancia Wuiliche** ubicada en la base del cerro donde se ofrecerá el almuerzo o la cena.



## Balcones de Calafate Landrover

Excelente excursión de medio día en la que se **recorre en Landrover 4x4 y en grupos pequeños el Cerro Wuyiliche**, pudiendo **apreciar vistas hermosas de El Calafate**, el Lago Argentino y la Cordillera de los Andes desde su mirador natural en la cima del cerro. Es ideal para fotografiar paisajes únicos de los alrededores de El Calafate y avistar cóndores, águilas y zorros, entre otros animales autóctonos de la Patagonia. **Incluye almuerzo, merienda o cena en un refugio de montaña.**

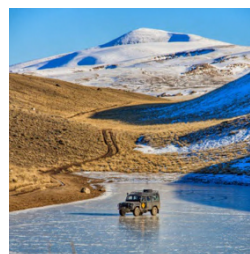
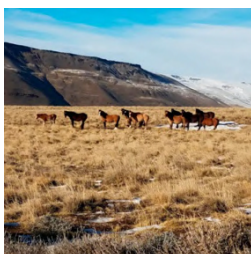
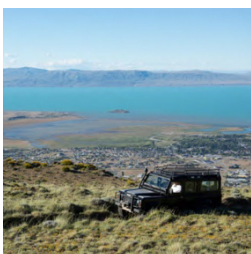



## Cabalgata Estancia Alice

Esta cabalgata **recorre los alrededores de la famosa Estancia Alice**, la cual se ubica a 22 km de la ciudad de El Calafate frente al Lago Argentino. Incluye visita a los corrales, show de arreo de ovejas con perros y **45 minutos a caballo hacia el Río Centinela y Laguna de los Pájaros frente a la estancia y la costa del Lago Argentino**. Atravesarán la estepa patagónica disfrutando de un paisaje rodeado de la Cordillera de los Andes y icebergs flotantes en el lago. Se incluye un snack en la estancia.



## Cabalgata Diaria en el Lago Roca

La cabalgata en Lago Roca es una excursión de todo el día y **se desarrolla en la zona sur del Parque Nacional Los Glaciares**. Se comienza desde El Calafate transitando la antigua ruta de las estancias hasta llegar al Lago Roca. Desde allí, se ensillan los caballos y comienza la cabalgata hasta el **mirador principal de la zona donde se tendrá una vista única del Glaciar Perito Moreno y cerros circundantes**. Luego, se continúa hacia un campamento donde se **almorzará al aire libre** para completar una experiencia sin igual.

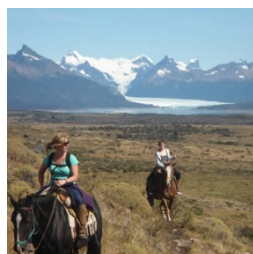



## Cabalgata límite con Chile (2 días 1 noche)

En esta cabalgata ideal para los amantes de la aventura de 2 días y 1 noche, se **cabalgará hasta el Puesto La Rosada, Paso Zamora y límite fronterizo con Chile**. Se partirá desde la Estancia Lago Roca ubicada en el Parque Nacional Los Glaciares **bordeando el Río Rico** y cruzando valles y arroyos. Se acampará en el bosque en medio de la naturaleza y se podrán apreciar hermosas **vistas de las Torres del Paine y Lago Argentino**, además de interpretar flora, fauna y geología. Se cabalgarán 6 horas por día y se incluye la comida.

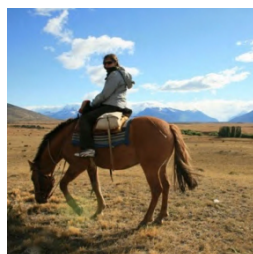
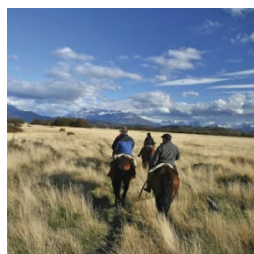
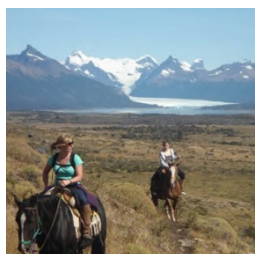

## Cabalgata larga al Lago Argentino

Excursión de cabalgata partiendo desde El Calafate en dirección oeste **bordeando la costa del Lago Argentino**. Durante el recorrido a caballo de 2 horas y media de duración, se atravesará el inconfundible **paisaje de la estepa patagónica** y se tendrá una vista privilegiada del Lago Argentino, la Garganta del Diablo y el Brazo Norte del Lago Argentino. A lo largo de la cabalgata se **podrán observar aves que anidan en la zona, flores silvestres y todo tipo de fauna autóctona**.

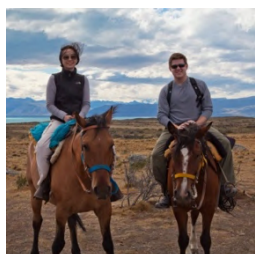

## Cabalgata corta a Bahía Redonda

Esta cabalgata es un **paseo por la zona de Bahía Redonda y Punta Soberana, muy cercana a El Calafate, donde se pueden observar aves patagónicas.** Durante la excursión, se atraviesa el inconfundible **paisaje de la estepa patagónica**, pudiendo disfrutar de una muy buena **vista panorámica de El Calafate y el Lago Argentino** desde los cerros circundantes. Sobre el caballo permanecerán durante 1 hora y 40 minutos, siendo la actividad más corta de cabalgata en la zona de El Calafate.

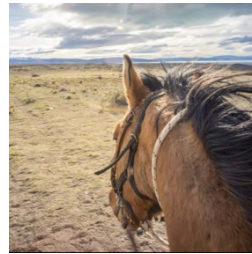
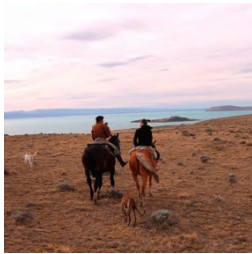

## Cerro Frías Cabalgata

Esta excursión de cabalgata parte desde El Calafate y se dirige al **Cerro Frías**, que no forma parte de ningún cordón, ofreciendo así **vistas panorámicas espectaculares** de las Torres del Paine, Cordón de los Cristales, Brazo Rico, Brazo Norte y cuerpo principal del Lago Argentino, entre otros. La cabalgata de 2 horas de duración inicia frente a Hostería Eolo atravesando una vega y subiendo por el faldeo del cerro donde hay vacas, guanacos, liebres y potros salvajes. **Es una verdadera aventura por un paisaje patagónico.**





## Cerro Frías Tirolesa

Esta excursión, que inicia desde El Calafate, ofrece la **tiroleza más larga de Sudamérica dividida en cinco trayectos** que recorren el Cerro Frías, permitiendo disfrutar de una experiencia inigualable en un marco natural excepcional. El Cerro Frías, al no formar parte de la Cordillera, ofrece **vistas únicas de los cerros circundantes y el Lago Argentino**. La tirolesa permite disfrutar de la **máxima adrenalina al alcanzar altas velocidades**, siendo una muy buena actividad para los buscadores de aventuras.

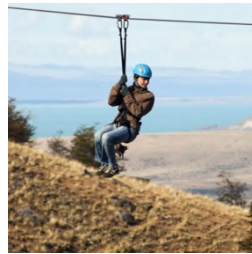

## Bosque Petrificado La Leona

Excursión de día entero en la zona de estepa patagónica en la que se **visita el Bosque Petrificado La Leona, ubicado cerca del Parador La Leona y entre El Calafate y El Chaltén**. Está orientada a aquellos que busquen el aire libre y la aventura, dispuestos a descubrir un terreno donde **el viento y el agua dejaron al descubierto un antiguo bosque** que permaneció oculto por millones de años. El tour incluye aproximadamente 3 horas de caminata discontinua por un terreno donde se **podrán apreciar fósiles de dinosaurios y troncos de un antiguo bosque**.





## Cerro Frías Trekking

Excursión tranquila en las cercanías de la ciudad de El Calafate en la que se hará **trekking por el valle del Cerro Frías**. El recorrido de 2 horas de duración permite **observar atardeceres con una gran variedad de colores y flora y fauna autóctonas**. Desde la estepa patagónica se tienen importantes vistas del Valle del Río Centinela, el Lago Argentino y las Torres del Paine. Generalmente se podrán apreciar vacas, guanacos, liebres y potros salvajes. Cualquier persona sin experiencia previa puede realizar este trekking.



## Balcones de Calafate tirolesa

La excursión Balcones de Calafate Tirolesa es una actividad de medio día de duración en la que **visitarán el Cerro Wuyliche**, ubicado detrás de la ciudad de El Calafate. **Podrán apreciar vistas hermosas de El Calafate, el Lago Argentino y la Cordillera de los Andes desde el mirador** en la cima del cerro. Luego, **descenderán en una de las tirolesas más largas de Sudamérica disfrutando de la máxima adrenalina** hasta la Estancia Wuyliche donde almorzarán o cenarán.

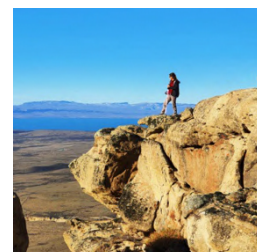
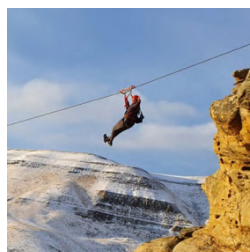
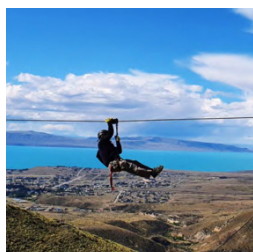
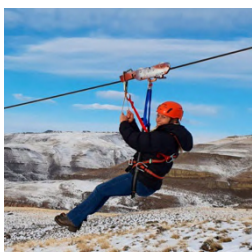

## Chaltén full day: Trekking PRO

Espectacular trekking en la zona de Chaltén partiendo y regresando a El Calafate en el que se recorre el Río Blanco desde Estancia El Pilar hasta El Chaltén, pasando por el Glaciar Piedras Blancas, Campamento Poincenot, Monte Fitz Roy y Laguna Capri. Es una excursión única en su tipo por los senderos que se visitan en el bosque y los paisajes de postal que se podrán apreciar, siempre con el **Monte Fitz Roy como marco de la aventura**. El recorrido es de 6 horas con exigencia física y se incluye almuerzo en campamento.



## Chaltén full day: Laguna de los Tres

Esta excursión visita la famosa **Laguna de los Tres** en la zona de Chaltén, haciendo un trekking de alta exigencia física de 20km y 9 horas de duración por el bosque patagónico. **Inicia y regresa a El Calafate en el mismo día y siempre estarán acompañados por un guía de montaña** que les permitirá conocer un paisaje al que muy pocos turistas que visitan El Chaltén pueden acceder, mientras recorren los principales senderos de trekking de la zona que ofrecen vistas espectaculares de los cerros circundantes.

